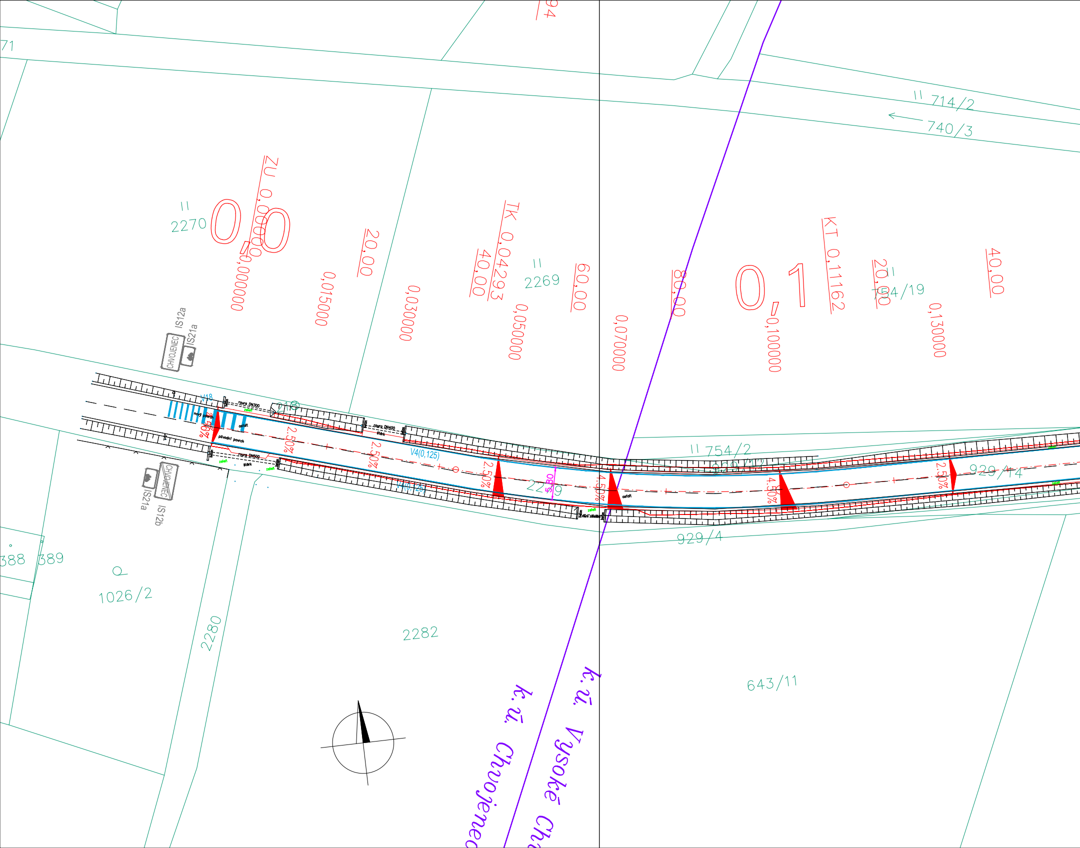
94
71
714/2
740/3
2270
0,0
ZU 0,00000
0,000000
0,015000
20,00
0,030000
TK 0,04293
40,00
0,050000
2269
60,00
0,070000
80,00
0,1
0,100000
KT 0,11162
20,00
754/19
0,130000
40,00
IS12a
IS21a
CHVOJENEC
V18
roura DN300
zeleň
nový povrch
asfalt
původní povrch
218
roura DN400
štěrk
beton
roura DN500
2,50%
V4(0,125)
2269
5,80
4,50%
754/2
929/12
929/14
929/4
IS21a
IS12b
388
389
1026/2
2280
2282
643/11
k.ú. Chvojenec
k.ú. Vysoké Chv

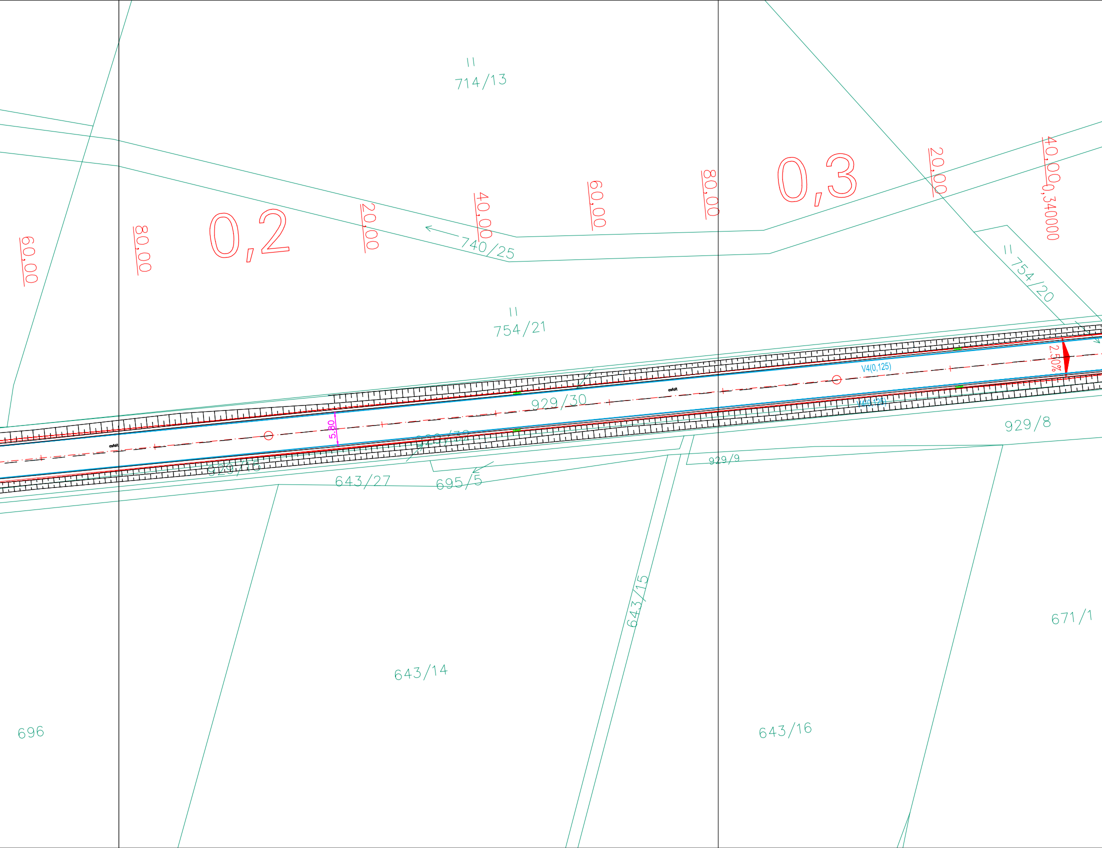

714/13
740/25
754/21
754/20
0,2
0,3
60,00
80,00
20,00
40,00
60,00
80,00
20,00
40,00
0,340000
929/30
asfalt
asfalt
V4(0,125)
V4(0,125)
2.50%
5.80
929/32
929/16
929/8
929/9
643/27
695/5
643/15
643/14
643/16
671/1
696

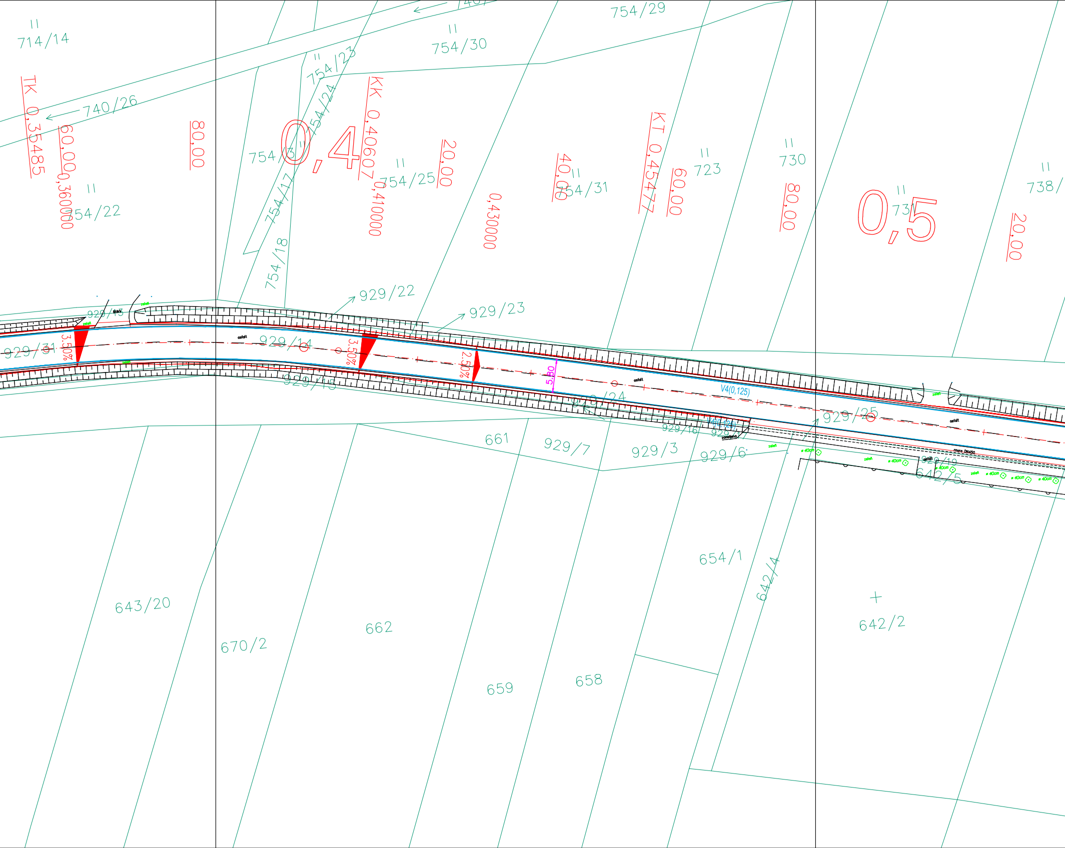
714/14
740/26
TK 0,35485
60,00
0,360000
754/22
80,00
754/13
0,4
754/23
754/24
754/17
754/18
KK 0,40607
0,410000
754/25
20,00
754/30
0,430000
40,00
754/31
754/29
KT 0,45477
60,00
723
730
80,00
0,5
731
738/
20,00
929/13
štěrk
zeleň
929/31
3.50%
asfalt
929/14
929/15
929/22
3.50%
2.50%
929/23
5,80
929/24
V4(0,125)
929/16
929/17
zaneseno
929/25
roura DN450
929/19
642/5
ø 40cm
661
929/7
929/3
929/6
654/1
642/4
642/2
643/20
670/2
662
659
658

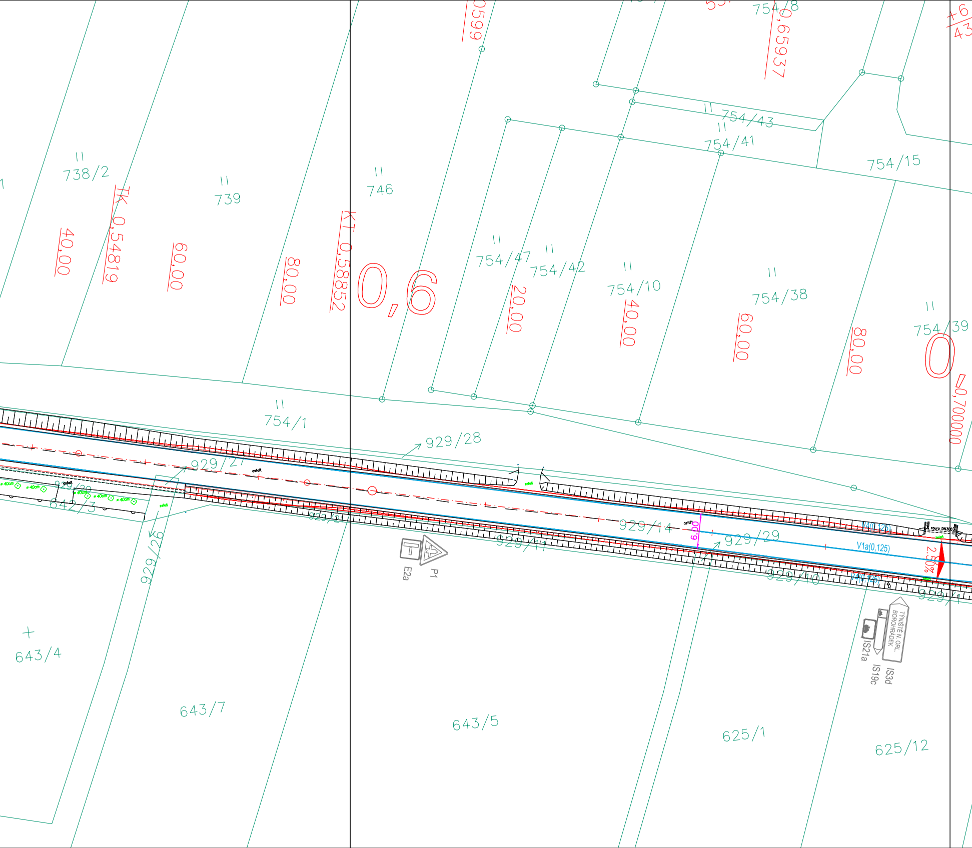
738/2
739
746
754/47
754/42
754/10
754/38
754/39
754/43
754/41
754/15
754/8
754/1
929/28
929/27
929/20
929/26
929/14
929/29
929/11
929/10
929/1
642/3
643/4
643/7
643/5
625/1
625/12
TK 0,54819
KT 0,58852
0,65937
0,700000
0,6
0
40,00
60,00
80,00
20,00
40,00
60,00
80,00
6,00
2,50%
V4(0,125)
V1a(0,125)
V4(0,125)
asfalt
zeleň
roura DN300
beton
E2a
P1
TÝNIŠTĚ N. ORL.
BOROHRÁDEK
IS21a
IS19c
IS3d

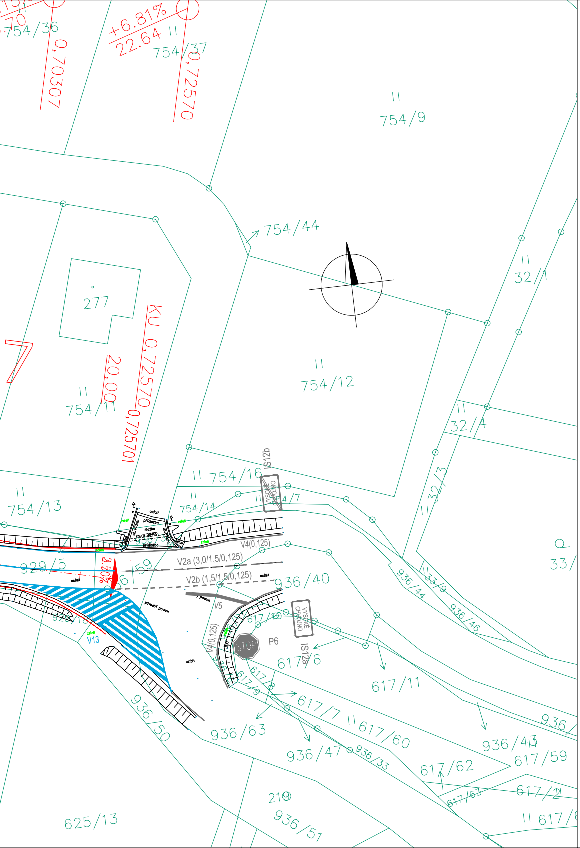
754/36
0,70307
+6,81%
22,64
754/37
0,72570
754/9
754/44
277
KU 0,72570
20,00
0,725701
754/11
754/12
32/1
32/4
32/3
754/16
754/13
754/14
IS12b
VYSOKÉ CHVOJNO
asfalt
přídlažba
dlažba
V4(0,125)
V2a (3,0/1,5/0,125)
V2b (1,5/1,5/0,125)
929/5
3,50%
936/40
936/44
33/9
936/46
33
původní povrch
V5
V13
V4(0,125)
STOP
P6
VYSOKÉ CHVOJNO
IS12a
617/6
617/11
617/7
617/60
617/9
936/50
936/63
936/47
936/33
936/43
617/59
617/62
617/63
617/2
219
936/51
625/13
617/

DOS/PDPS

Souřadnicový systém S-JTSK, Výškový systém Bpv

NÁZEV STAVBY

D35 Opatovice – Časy, III/3053 Chvojenec - Vysoké Chvojno, oprava návozových tras

OBJEDNATEL

ŘEDITELSTVÍ SILNIC A DÁLNIC s. p.
Na Pankráci 546/56, Praha 4 140 00

ŘEDITELSTVÍ SILNIC A DÁLNIC

ZHOTOVITEL

HBH Projekt spol. s r.o.
Hlavní inženýr projektu: Ing. jiří PROCHÁZKA
Pobočka Olomouc
Železniční 547/4A, 772 00 Olomouc
tel: 585 423 361, fax: 585 423 359

HBH projekt
Projektová kancelář pro dopravní a inženýrské stavby
Pobočka Olomouc
Železniční 547/4A, 772 00 Olomouc

VEDOUCÍ INŽENÝR	**Ing. Ivo HEJTMAN**	
ZODPOVĚDNÝ PROJEKTANT	**Ing. Ivo HEJTMAN**	
VYPRACOVAL	**Ing. Ivo HEJTMAN**	
KONTROLOVAL	**Ing. Filip STEJSKAL**	Stejskal

HBH projekt
Projektová kancelář pro dopravní a inženýrské stavby
Pobočka Olomouc
Železniční 547/4A, 772 00 Olomouc

KRAJ: **PARDUBICKÝ**

NÁZEV AKCE:
D35 Opatovice – Časy, III/3053 Chvojenec - Vysoké Chvojno, oprava návozových tras
SO 101 – III/3053 CHVOJENEC - VYSOKÉ CHVOJNO

DATUM	**LISTOPAD 2023**
FORMÁT	**9 A4**
MĚŘÍTKO	**1:500**
ÚČEL	**DOS/PDPS**
ČÍS. ZAKÁZKY	**2023/0585**
ARCHIVNÍ ČÍS.	

NÁZEV VÝKRESU

SITUACE DZ

ČÍS. SOUPRAVY	ČÍS. VÝKRESU